

VÝKAZ DOSAVADNÍHO A NOVÉHO STAVU ÚDAJŮ KATASTRU NEMOVITOSTÍ

| Dosavadní stav | | | | Nový stav | | | | | | | | | | |
|-------------------------------|----------------|----------------|---------------------------------|-------------------------------|----------------|----------------|--|------------------------------|--------------------|--|----------------|-------------------------|-------------|--|
| Označení pozemku parc. číslem | Výměra parcely | | Druh pozemku Způsob využití | Označení pozemku parc. číslem | Výměra parcely | | Druh pozemku Způsob využití | Typ stavby Způsob využití | Zpus. určení výměr | Porovnání se stavem evidence právních vztahů | | | | |
| | ha | m ² | | | ha | m ² | | | | Díl přechází z pozemku označeného v katastru nemovitostí | | Číslo listu vlastnictví | Výměra dílu | |
| | | | | | | | | | | ha | m ² | | | |
| 475 | 7 | 49 | ostat. pl. ostat. komunikace | 475/1 | 7 | 34 | ostat. pl. ostat. komunikace ostat. pl. jiná plocha | | 2 | 475 | 10001 | 7 | 34 | |
| | | | | 475/2 | 11 | 475 | | | | 10001 | | 11 | | |
| 476 | 3 | 24 | zast. pl. | 476 | 3 | 24 | zast. pl. | č.p. 41 rod.dům | 2 | | 720 | | | |
| 477/2 | 2 | 99 | zahrada | 477/2 | 2 | 99 | zahrada | | 2 | | 720 | | | |
| *1) | | 13 | 72 | | 13 | 68 | | | | | | | | |

*1) Rozdíl -4 m2 dle bodu 14.6a přílohy vyhlášky č. 357/2013 Sb.)

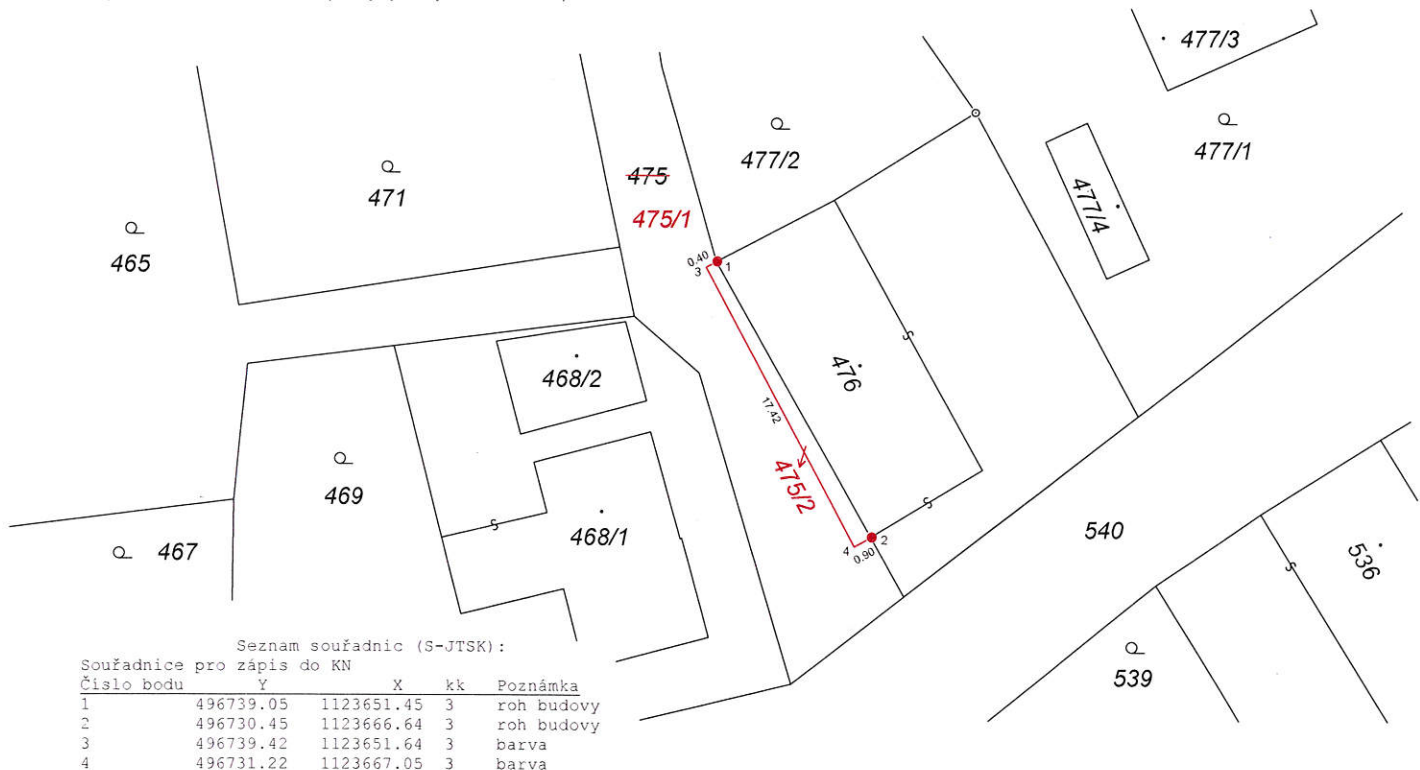

Údaje o BPEJ k parcelám nového stavu dle tohoto geometrického plánu budou převzaty z RÚIAN a jsou po dobu do příslušného zápisu do katastru dostupné v aplikaci Nahlížení do KN na adrese <https://nahlizeniokn.cuzk.gov.cz> v části Informace z katastrálního území.

Zpřesnění geometrického a polohového určení pozemků podle § 50 odst. 1 písm. a) katastrálního zákona navržené v tomto geometrickém plánu lze v katastru nemovitostí provést jen na základě souhlasného prohlášení.

| GEOMETRICKÝ PLÁN pro rozdělení pozemku, průběh vlastníky zpřesněné hranice pozemku | Geometrický plán ověřil autorizovaný zeměměřický inženýr: | Stejnopis ověřil autorizovaný zeměměřický inženýr: |
|--|--|--|
| Vyhovitel: Ing. Marcel Vojtá Hřbitovní 992/5 742 21 Kopřivnice IČ 87933934 Číslo plánu: 951-108/2026 Okres: Nový Jičín Obec: Bernartice nad Odrou Kat. území: Bernartice nad Odrou Mapový list: Nový Jičín 8-1/34 Dosavadním vlastníkům pozemků byla poskytnuta možnost seznámit se v terénu s průběhem navrhovaných nových hranic, které byly označeny předepsaným způsobem: viz seznam souřadnic | Jméno, příjmení: Ing. Blanka Pavlů Číslo položky rejstříku autorizovaných zeměměřických inženýrů: 1776 Dne: 22.2.2026 Číslo: 190/2026 Náležitosti a přesnosti odpovídá právním předpisům. | Jméno, příjmení: Číslo položky rejstříku autorizovaných zeměměřických inženýrů: Dne: Číslo: |
| | Katastrální úřad souhlasí s očíslováním parcel. Ing. Adam Vodrážka KÚ pro Moravskoslezský kraj, KP Nový Jičín PGP-294/2026-804 2026.02.26 11:54:36 +01'00' | Tento stejnopis odpovídá geometrickému plánu v elektronické podobě uloženému v dokumentaci katastrálního úřadu. Ověření stejnopisu geometrického plánu v listinné podobě. |