Městský úřad Nový Jičín
Odbor dopravy

Váš dopis zn.:
Ze dne:
Naše č.j.: MUNJ-67658/2025/OD-MacZ
Spis. značka: S-MUNJ-11541/2025/OD

Vyřizuje: Bc. Zdeněk Macíček
Pracoviště: Divadelní 1
Telefon: 556 768350
Mobil:

Datum: 10.06.2025

Veřejná vyhláška

Opatření obecné povahy – Stanovení přechodné úpravy provozu na pozemních komunikacích

dopravní omezení na pozemních komunikacích, silnici III/04815 a III/05715 a místních komunikacích v k.ú. Bernartice nad Odrou, z důvodu zajištění bezpečnosti a plynulosti provozu na pozemních komunikacích při realizaci stavební akce „Bernartice nad Odrou, Dolní konec obce – výměna vodovodního řádu – **prodloužení termínu prací**".

Městský úřad Nový Jičín, odbor dopravy, jako obecní úřad obce s rozšířenou působností, vykonávající přenesenou působnost mu stanovenou ustanovením § 124 odst. 6 zákona č. 361/2000 Sb., o provozu na pozemních komunikacích a o změnách některých zákonů, ve znění pozdějších předpisů (dále jen zákon o silničním provozu), **vydává** jako věcně a místně příslušný správní úřad ve věci účastníka řízení společnosti Davoz značky s.r.o., 743 01 Bítov 106, IČO: 29462223, zastupující na základě plné moci LXM Group a.s., Malostranská 579, 742 42 Šenov u Nového Jičína, IČO 25849832, (dále jen žadatel), toto stanovení přechodné úpravy provozu na pozemních komunikacích podle § 77 odst. 1 písm. c) zákona o silničním provozu ve věci **přechodné úpravy dopravního značení na pozemní komunikaci**.

Městský úřad Nový Jičín, odbor dopravy, po předchozím projednání a na základě písemného vyjádření příslušného dotčeného orgánu Policie ČR, KŘP Moravskoslezského kraje, DI Nový Jičín pod č.j. KRPT-185023-2/ČJ-2024-070406 ze dne 22.07.2024 vyhovuje vaší žádosti ze dne 26.05.2025 a tímto

s t a n o v í

přechodnou úpravu provozu na pozemních komunikacích v souladu s ustanovením § 77 odst. 5 zákona o silniční provozu, spočívající v umístění svislého dopravního značení, dopravního zařízení a světelných signálů na místních komunikacích a silnicích III/04815 a III/05715 v k.ú. Bernartice nad Odrou, z důvodu realizaci stavební akce „Bernartice nad Odrou, Dolní konec obce – výměna

vodovodního řádu – **prodloužení termínu prací** “, dle schválené situace, která je přílohou k č.j. MUNJ-67658/2025/OD-MacZ.

Pro umístění dopravního značení a dopravního zařízení se stanoví tyto podmínky:

1. Umístění dopravního značení a dopravního zařízení bude provedeno dle schválené přiložené situace k č.j. MUNJ-67658/2025/OD-MacZ, včetně **zapracování požadavků** dotčeného orgánu Policie ČR, KŘP Moravskoslezského kraje, DI Nový Jičín, uvedených v jeho vyjádření pod č.j. KRPT-185023-2/ČJ-2024-070406 ze dne 22.07.2024.
2. Dopravní značení bude provedeno podle normy ČSN EN 12899-1 a ČSN 018020, ve smyslu zákona o silničním provozu, v souladu s vyhláškou č. 294/2015 Sb., kterou se provádějí pravidla provozu na pozemních komunikacích a umístěno podle Zásad pro označování pracovních míst na pozemních komunikacích – TP 66, vydání čj. 21/2015-120-TN/1 z 12.3.2015.
3. Umístění provede právnická nebo fyzická osoba s platným oprávněním a způsobilosti a podle metodického pokynu MD SJ-PK pro oblast II4 – Provádění silničních a stavebních prací.
4. Žadatel zodpovídá za všechny případně vzniklé škody a nehody zaviněné nesplněním obecně platných nařízení a podmínek tohoto rozhodnutí. Žadatel odpovídá za stav dopravního značení po celou dobu trvání dopravního omezení. Stávající dopravní značení, které bude v rozporu s přechodným dopravním značením stanoveným v rámci tohoto rozhodnutí, bude zneplatněno. Po ukončení prací bude přechodné dopravní značení ihned odstraněno a stávající uvedeno do původního stavu. V případě, že si bezpečnost a plynulost silničního provozu vyžádá úpravu nebo doplnění dopravního značení, bude dopravní značení žadatelem doplněno dle pokynů zdejšího úřadu.
5. Termín dopravního značení:

II. etapa od 14.04.2025 do 30.05.2025 - jedná se o silnice III/04815 a III/05715
IV. etapa od 10.03.2025 do 30.04.2025 - jedná se o místní komunikace
V. etapa od 17.03.2025 do 30.04.2025 – jedná se o místní komunikace
VI. etapa od 24.03.2025 do 30.04.2025 – jedná se o místní komunikace

Termín všech etap se prodlužuje do 22.08.2025!

6. Osoba zodpovědná za umístění a údržbu dopravního značení: Kamil Kedroň, Davoz značky s.r.o., 743 01 Bítov 106, IČO: 29462223, tel. 608445506.

Odůvodnění:

Žádosti ze dne 26.05.2025, kterou žadatel podal, bylo vyhověno při respektování podmínek stanovených zdejším úřadem a podmínek stanovených příslušným dotčeným orgánem, orgánem Policie ČR, KŘP Moravskoslezského kraje, DI Nový Jičín ve svém vyjádření pod č.j. KRPT-185023-2/ČJ-2024-070406 ze dne 22.07.2024.
Podklady pro vydání opatření obecné povahy jsou součástí spisové dokumentace, která je uložena u Městského úřadu Nový Jičín, odboru dopravy.

Poučení:

Proti opatření obecné povahy podle § 173 odst. 2 zákona č. 500/2004 Sb., správní řád, ve znění pozdějších předpisů nelze podat opravný prostředek. Podle § 77 odst. 5 zákona o silničním provozu opatření obecné povahy – stanovení přechodné úpravy provozu na pozemních komunikacích, nabývá účinnosti 5 dnem po vyvěšení veřejné vyhlášky.

Bc. Zdeněk Macíček v.r.
referent odboru dopravy

otisk úředního razítka“

Příloha: situace přechodného dopravního značení a jeho umístění – celkový přehled, etapy II,(úsek 1 a úsek 2), IV, V, VI.

Opatření obecné povahy – stanovení přechodné úpravy provozu na pozemních komunikacích musí být vyvěšeno po dobu 15 dnů na Městském úřadu Nový Jičín na úřední desce a zveřejněno způsobem umožňující dálkový přístup.

Vyvěšeno dne: .....
Razítko a podpis:

Sejmuto dne: .....
Razítko a podpis

Rozdělovník:

Žadatel:
Davoz značky s.r.o., 743 01 Bítov 106, IČO: 29462223

Dotčené orgány:
Policie ČR, KŘP Moravskoslezského kraje, DI Nový Jičín, k č.j. KRPT-185023-2/ČJ-2024-070406

Na vědomí:
Obec Bernartice nad Odrou, Bernartice nad Odrou 200, 741 01 Nový Jičín, IČO 00600717
Správa silnic Ms. kraje, p.o., středisko Nový Jičín, Suvorovova 525, 741 11 Nový Jičín, IČO 00095711

S žádostí o vyvěšení na úřední desce:
Obec Bernartice nad Odrou
Město Nový Jičín

MUNJ-67658/2025/OD-Mac 2

MĚSTSKÝ ÚŘAD
741 11 NOVÝ JIČÍN

Bc. Zdeněk Macíček

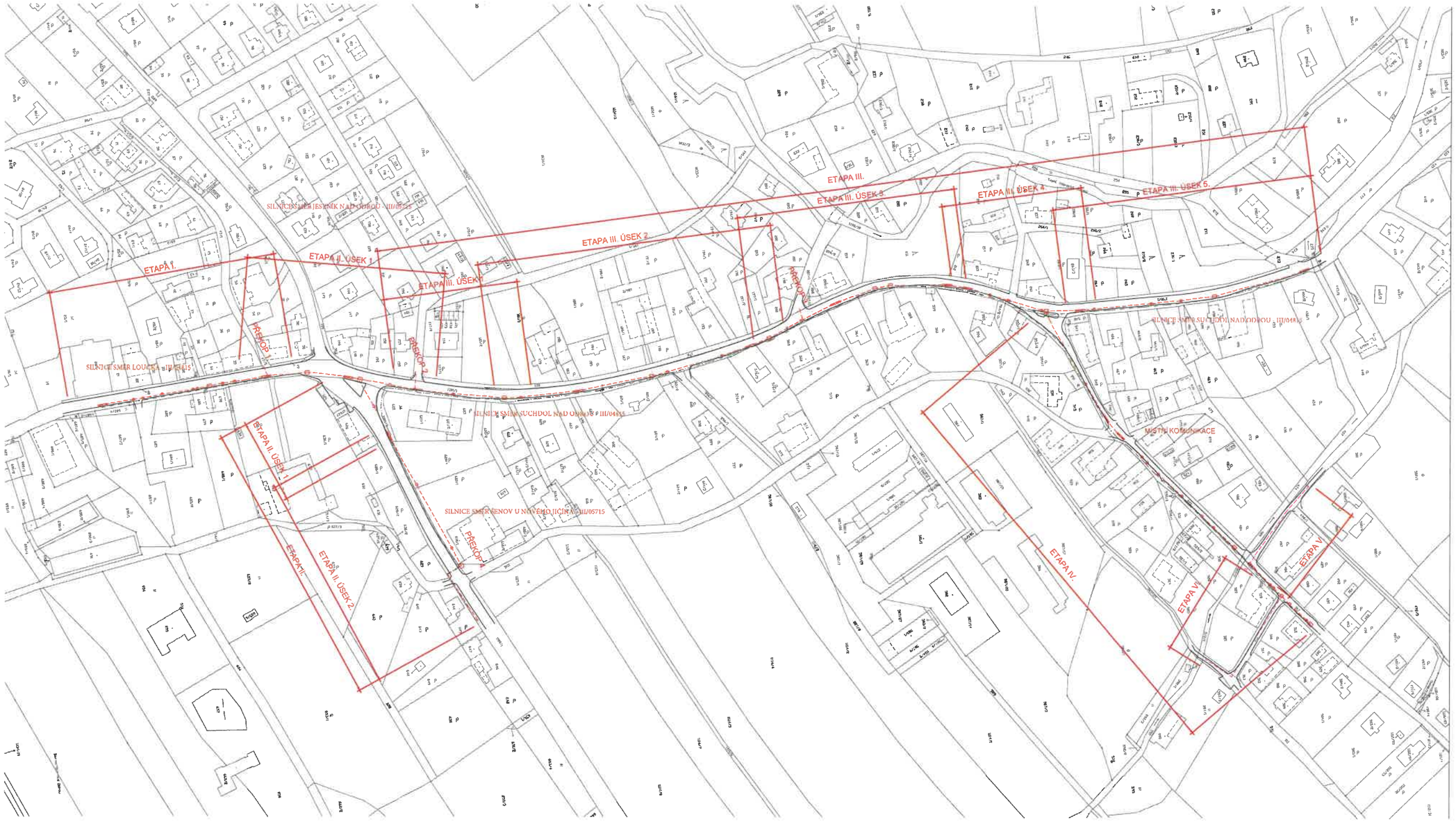

LEGENDA:

NÁVRH:

- NAVRŽENÁ TRASA VODOVODU – VE STÁVAJÍCÍ TRASE
- NAVRŽENÁ TRASA VODOVODU – V NOVÉ TRASE
- NAVRŽENÁ TRASA SUCHOVODU

POZNÁMKA:

VYTVOŘENO DLE TP 66 ZÁSADY PRO POUŽÍVÁNÍ PRACOVNÍCH MÍST NA POZEMNÍCH KOMUNIKACÍCH

SOUŘADNICOVÝ SYSTÉM: S-JTSK
VÝŠKOVÝ SYSTÉM: BALT P.V.

KATASTRÁLNÍ ÚZEMÍ: BERNARTICE NAD ODROU

2.			
1.			
Změna	Popis	Datum	Schválil
		Řešitel	D. Krautz
		Odp. zástupce	Ing. Coufal, Ph.D.

Projektant	D. Krautz	Zakázkové číslo	4075
Ved. projektant	Ing. Coufal, Ph.D.	Datum	11/2022
Kontrola	Ing. Hůz		

KUNST

Objednatel: Aquaťis infrastructuras inženýring, s.r.o.

Stavba
BERNARTICE NAD ODROU, DOLNÍ KONEC OBCE
VÝMĚNA VODOVODNÍHO ŘADU
NÁVRH PŘECHODNÉHO DOPRAVNÍHO ZNAČENÍ

Kopie č.

Měřítko	1:1000	
Stupeň	DUSP+DSP+DPS	
Formát	12xA4	

Obsah: PŘEHLEDNÁ SITUACE

Evidenční číslo dokumentace: 1002/4075–F.2

F-2 situační výkresy.dwg

MUNJ-67658/2025/OD-Mac2

MĚSTSKÝ ÚŘAD
741 11 NOVÝ JIČÍN

Bc. Zdeněk Macíček

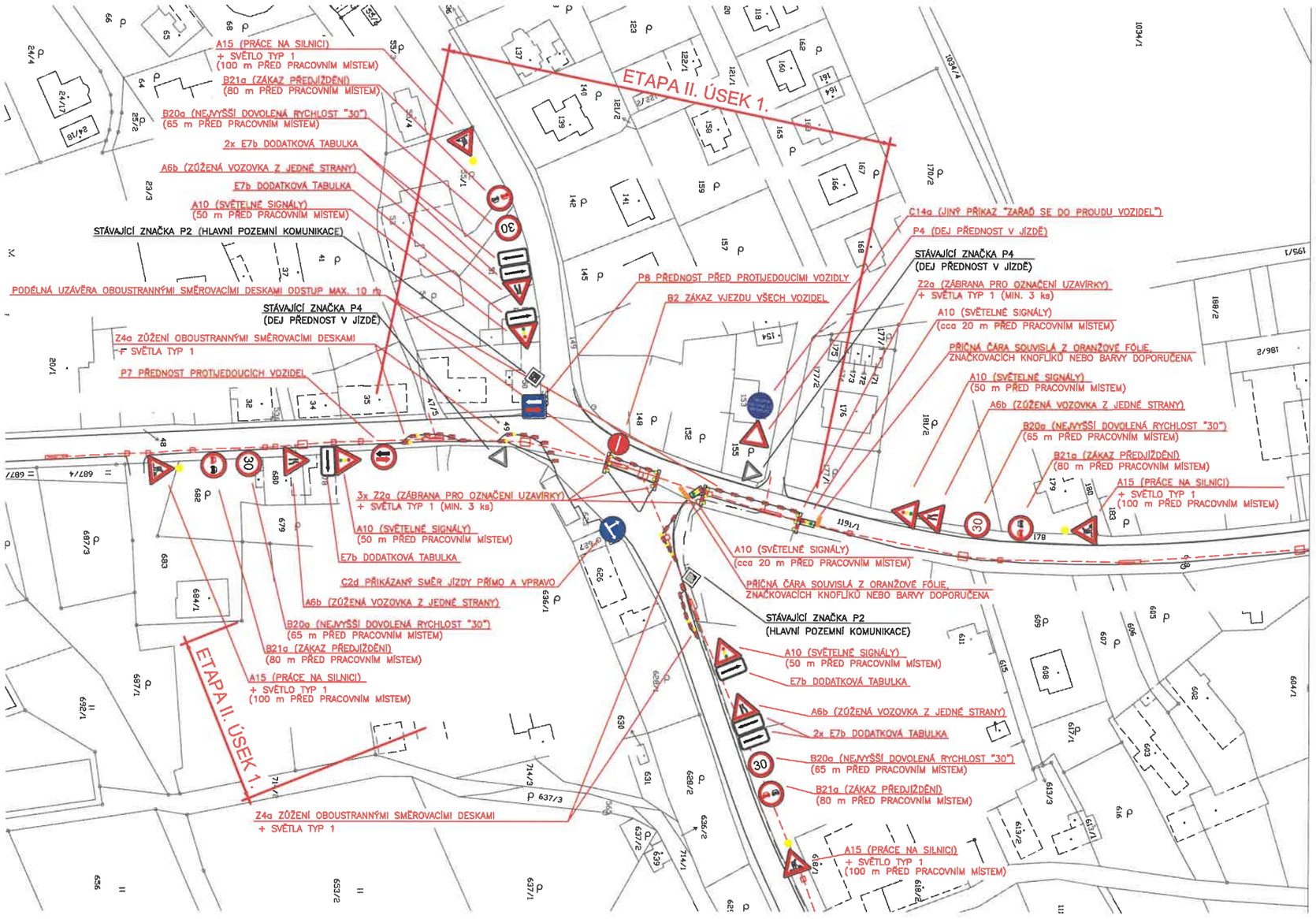

LEGENDA:

NÁVRH:

- NAVRŽENÁ TRASA VODOVODU – VE STÁVAJÍCÍ TRASE
- NAVRŽENÁ TRASA VODOVODU – V NOVÉ TRASE
- NAVRŽENÁ TRASA SUCHOVODU

POZNÁMKA:

VYTVOŘENO DLE TP 66 ZÁSADY PRO POUŽÍVÁNÍ PRACOVNÍCH MÍST NA POZEMNÍCH KOMUNIKACÍCH

SOUŘADNICOVÝ SYSTÉM: S-JTSK
VÝŠKOVÝ SYSTÉM: BALT P.V.

KATASTRÁLNÍ ÚZEMÍ: BERNARTICE NAD ODROU

Změna	Popis	Datum	Schválil
2.			
1.			

Řešitel	D. Kreutz		
Odp. zástupce	Ing. Coufal, Ph.D.		
Projektant	D. Kreutz	Zakázkové číslo	4075
Ved. projektant	Ing. Coufal, Ph.D.	Datum	11/2022
Kontrola	Ing. Ház		

KUNST

Objednatel Aqualia infraestructuras inženýring, s.r.o.

Stavba
BERNARTICE NAD ODROU, DOLNÍ KONEC OBCE
VÝMĚNA VODOVODNÍHO ŘADU
NÁVRH PŘECHODNÉHO DOPRAVNÍHO ZNAČENÍ

Měřítko	1:1000	Kopie č.
Stupeň	DUR+DSP+DPS	
Formát	3xA4	

Obsah
ETAPA II. ÚSEK 1.

Evidenční číslo dokumentace
1002/4075-F.2

F-2 situační výkresy.dwg

MUNJ - 67658/2025/ OD - Mac 2

MĚSTSKÝ ÚŘAD
741 11 NOVÝ JIČÍN

Bc. Zdeněk Macíček

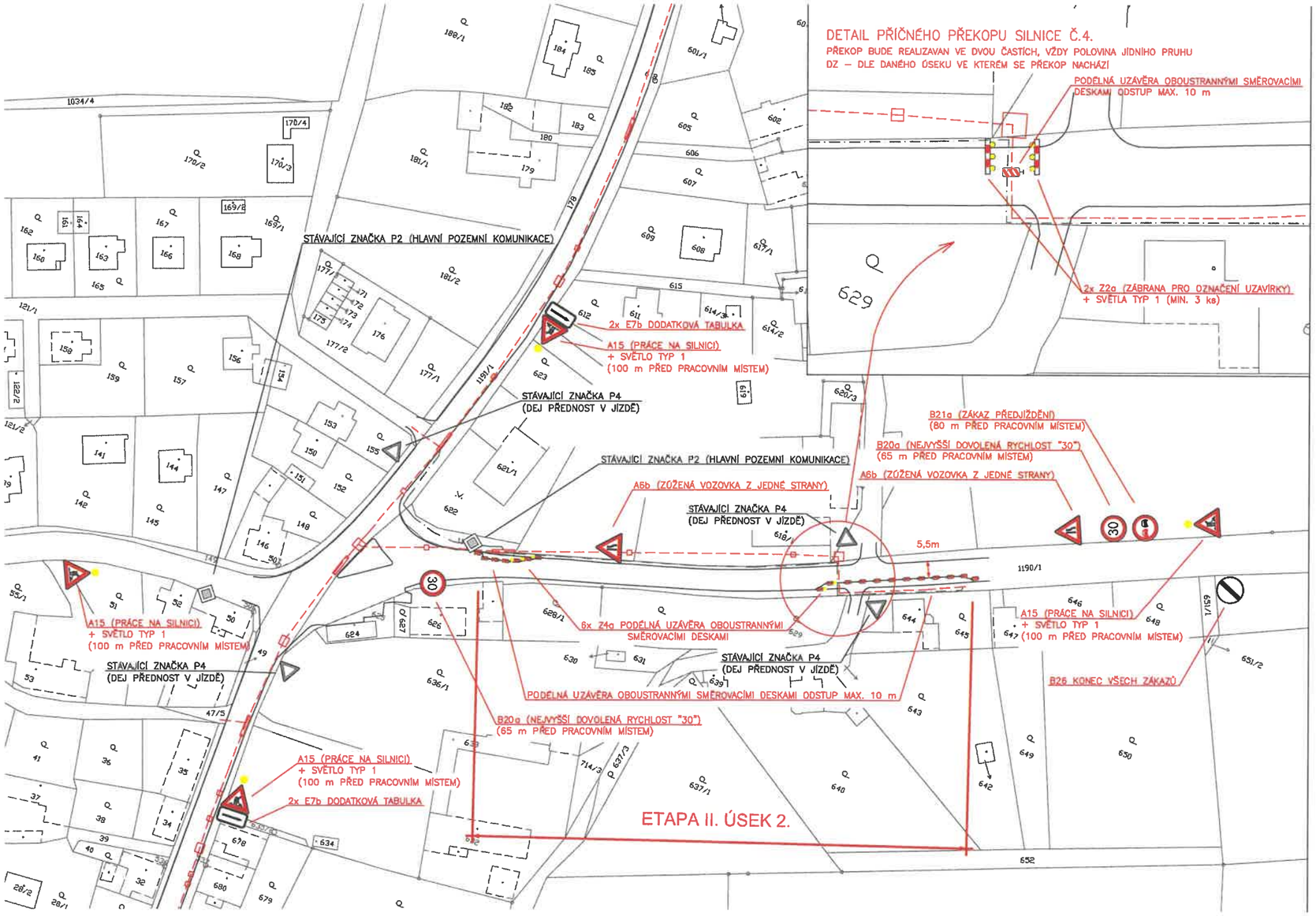

LEGENDA:

NÁVRH:

- NAVRŽENÁ TRASA VODOVODU – VE STÁVAJÍCÍ TRASE
- NAVRŽENÁ TRASA VODOVODU – V NOVÉ TRASE
- NAVRŽENÁ TRASA SUCHOVODU

POZNÁMKA:

VYTVOŘENO DLE TP 66 ZÁSADY PRO POUŽÍVÁNÍ PRACOVNÍCH MÍST NA POZEMNÍCH KOMUNIKACÍCH

SOUŘADNICOVÝ SYSTÉM: S-JTSK
VÝŠKOVÝ SYSTÉM: BALT P.V.

KATASTRÁLNÍ ÚZEMÍ: BERNARTICE NAD ODROU

Změna	Popis	Datum	Schválil
2.			
1.			

Řešitel	D. Kreutz		
Odp. zástupce	Ing. Coufal, Ph.D.		
Projektant	D. Kreutz	Zakázkové číslo	4075
Ved. projektant	Ing. Coufal, Ph.D.	Datum	11/2022
Kontrola	Ing. Ház		

KUNST

Objednatel Aqualia infraestructuras inženýring, s.r.o.

Stavba
BERNARTICE NAD ODROU, DOLNÍ KONEC OBCE
VÝMĚNA VODOVODNÍHO ŘADU
NÁVRH PŘECHODNÉHO DOPRAVNÍHO ZNAČENÍ

Měřítko	1:1000	Kopie č.
Stupeň	DUR+DSP+DPS	
Formát	3xA4	

Obsah: ETAPA II. ÚSEK 2.

Evidenční číslo dokumentace: 1002/4075–F.2

F-2 situační výkresy.dwg

MUNJ-67658/2025/OD-MacZ

MĚSTSKÝ ÚŘAD
741 11 NOVÝ JIČÍN

Bc. Zdeněk Macíček

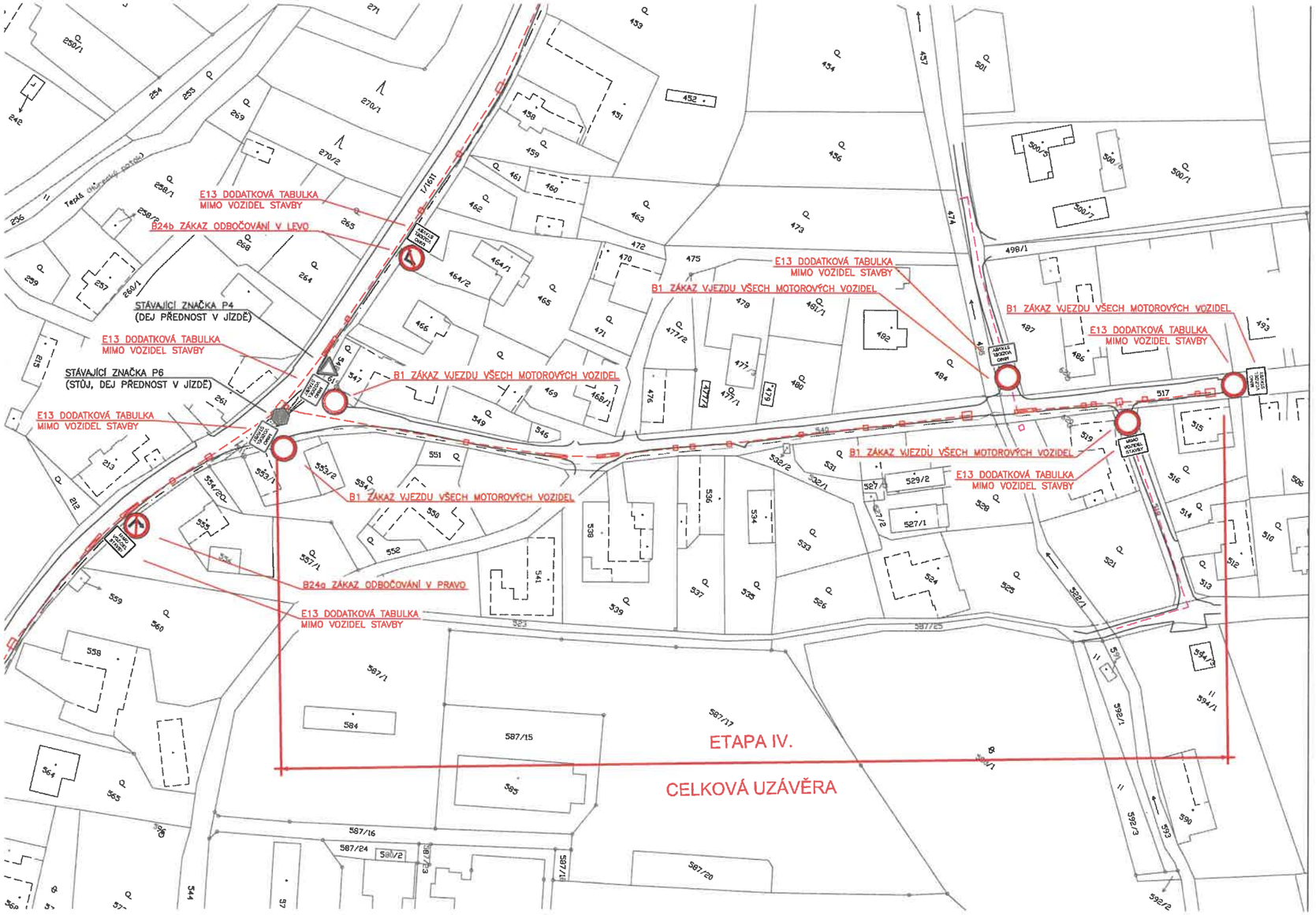

LEGENDA:

NÁVRH:

- NAVRŽENÁ TRASA VODOVODU – VE STÁVAJÍCÍ TRASE
- NAVRŽENÁ TRASA VODOVODU – V NOVÉ TRASE
- NAVRŽENÁ TRASA SUCHOVODU

POZNÁMKA:

VYTVOŘENO DLE TP 66 ZÁSADY PRO POUŽÍVÁNÍ PRACOVNÍCH MÍST NA POZEMNÍCH KOMUNIKACÍCH

SOUŘADNICOVÝ SYSTÉM: S-JTSK
VÝŠKOVÝ SYSTÉM: BALT P.V.

KATASTRÁLNÍ ÚZEMÍ: BERNARTICE NAD ODROU

Změna	Popis	Datum	Schválil
2.			
1.			

Řešitel	D. Kreutz		
Odp. zástupce	Ing. Coufal, Ph.D.		
Projektant	D. Kreutz	Zakázkové číslo	4075
Ved. projektant	Ing. Coufal, Ph.D.	Datum	11/2022
Kontrola	Ing. Ház		

KUNST

Objednatel Aqualia infraestructuras inženýring, s.r.o.

Stavba
BERNARTICE NAD ODROU, DOLNÍ KONEC OBCE
VÝMĚNA VODOVODNÍHO ŘADU
NÁVRH PŘECHODNÉHO DOPRAVNÍHO ZNAČENÍ

Měřítko	1:1000	Kopie č.
Stupeň	DUR+DSP+DPS	
Formát	3xA4	

Obsah
ETAPA IV.

Evidenční číslo dokumentace
1002/4075–F.2

F-2 situační výkresy.dwg

MUNJ-67658/2025/OD-MacZ

MĚSTSKÝ ÚŘAD
741 11 NOVÝ JIČÍN (48)

LEGENDA:

NÁVRH:

- NAVRŽENÁ TRASA VODOVODU – VE STÁVAJÍCÍ TRASE
- NAVRŽENÁ TRASA VODOVODU – V NOVÉ TRASE
- NAVRŽENÁ TRASA SUCHOVODU

POZNÁMKA:

VYTVOŘENO DLE TP 66 ZÁSADY PRO POUŽÍVÁNÍ PRACOVNÍCH MÍST NA POZEMNÍCH KOMUNIKACÍCH

SOUŘADNICOVÝ SYSTÉM: S-JTSK
VÝŠKOVÝ SYSTÉM: BALT P.V.

KATASTRÁLNÍ ÚZEMÍ: BERNARTICE NAD ODROU

Změna	Popis	Datum	Schválil
2.			
1.			

Řešitel	D. Kreutz		
Odp. zástupce	Ing. Coufal, Ph.D.		
Projektant	D. Kreutz	Zakázkové číslo	4075
Ved. projektant	Ing. Coufal, Ph.D.	Datum	11/2022
Kontrola	Ing. Ház		

KUNST

Objednatel Aqualia infraestructuras inženýring, s.r.o.

Stavba
BERNARTICE NAD ODROU, DOLNÍ KONEC OBCE
VÝMĚNA VODOVODNÍHO ŘADU
NÁVRH PŘECHODNÉHO DOPRAVNÍHO ZNAČENÍ

Měřítko	1:1000	Kopie č.
Stupeň	DUR+DSP+DPS	
Formát	3xA4	

Obsah: ETAPA V.

Evidenční číslo dokumentace: 1002/4075–F.2

F-2 situační výkresy.dwg

MUNJ-67658/2025/OD-Mac2

MĚSTSKÝ ÚŘAD
741 11 NOVÝ JIČÍN

Bc. Zdeněk Macíček

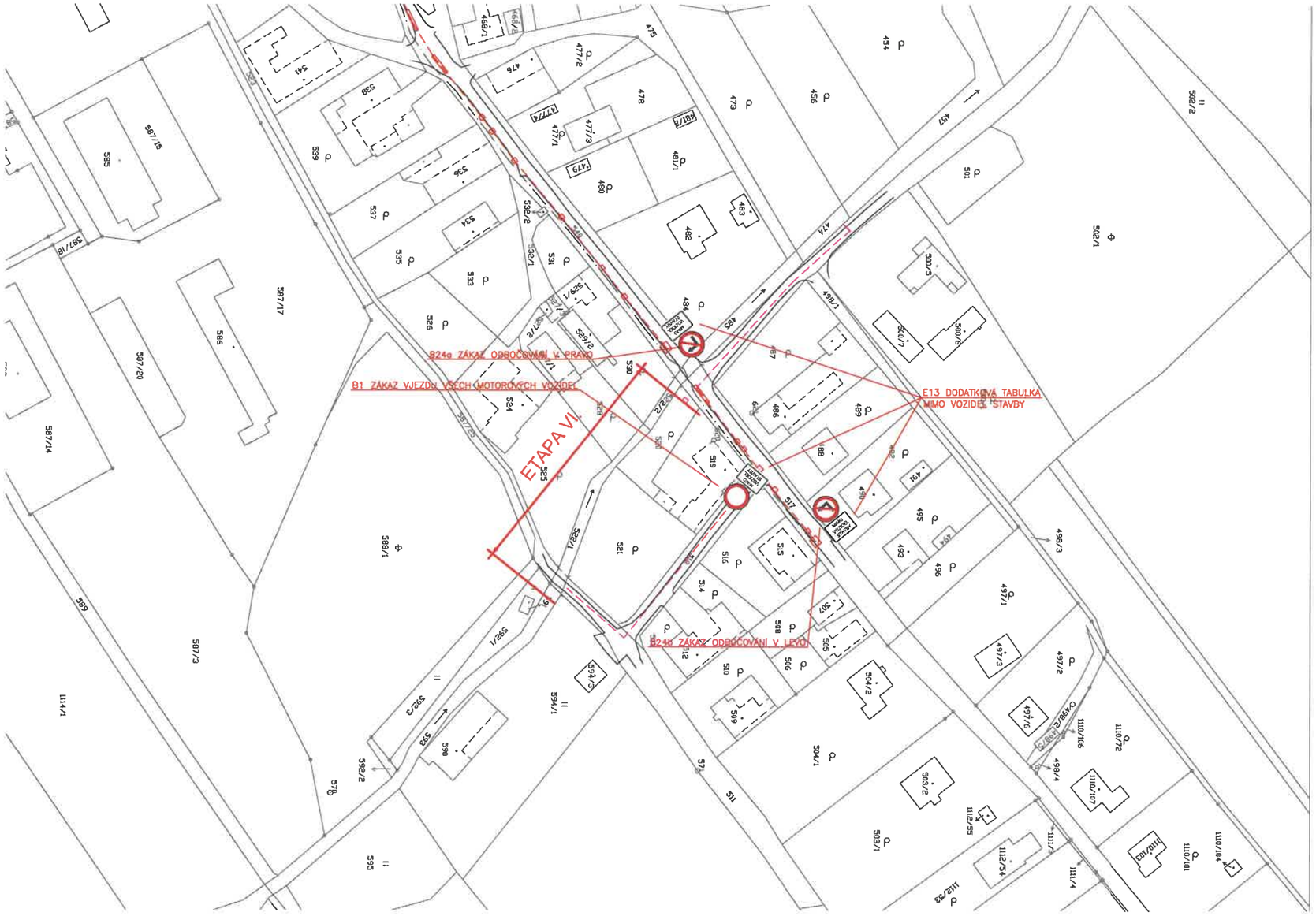

LEGENDA:

NÁVRH:

- NAVRŽENÁ TRASA VODOVODU – VE STÁVAJÍCÍ TRASE
- NAVRŽENÁ TRASA VODOVODU – V NOVÉ TRASE
- NAVRŽENÁ TRASA SUCHOVODU

POZNÁMKA:

VYTVOŘENO DLE TP 66 ZÁSADY PRO POUŽÍVÁNÍ PRACOVNÍCH MÍST NA POZEMNÍCH KOMUNIKACÍCH

SOUŘADNICOVÝ SYSTÉM: S-JTSK
VÝŠKOVÝ SYSTÉM: BALT P.V.

KATASTRÁLNÍ ÚZEMÍ: BERNARTICE NAD ODROU

Změna	Popis	Datum	Schválil
2.			
1.			

Řešitel	D. Kreutz		
Odp. zástupce	Ing. Coufal, Ph.D.		
Projektant	D. Kreutz	Zakázkové číslo	4075
Ved. projektant	Ing. Coufal, Ph.D.	Datum	11/2022
Kontrola	Ing. Hůz		

KUNST

Objednatel: Aqualia infraestructuras inženýring, s.r.o.

Stavba

BERNARTICE NAD ODROU, DOLNÍ KONEC OBCE
VÝMĚNA VODOVODNÍHO ŘADU
NÁVRH PŘECHODNÉHO DOPRAVNÍHO ZNAČENÍ

Měřítko	1:1000	Kopie č.
Stupeň	DUR+DSP+DPS	
Formát	3xA4	

Obsah: ETAPA VI.

Evidenční číslo dokumentace: 1002/4075-F.2

F-2 situační výkresy.dwg